

- ### Legende
- Gewässer
  - festgesetztes Überschwemmungsgebiet
  - vorläufig gesichertes Überschwemmungsgebiet
  - Grenze ermitteltes Überschwemmungsgebiet
  - ermitteltes Überschwemmungsgebiet
  - Gemeinde
  - Landkreis
  - Flusskilometerstein
- 174,4 Wasserspiegel am Punktstandort des ermittelten Überschwemmungsgebiets in m ü. NN
- Flurstück
  - Gebäude
  - betroffenes Gebäude

Landkreis Regensburg:  
Festsetzung der großen Laber  
vom 16.06.2015

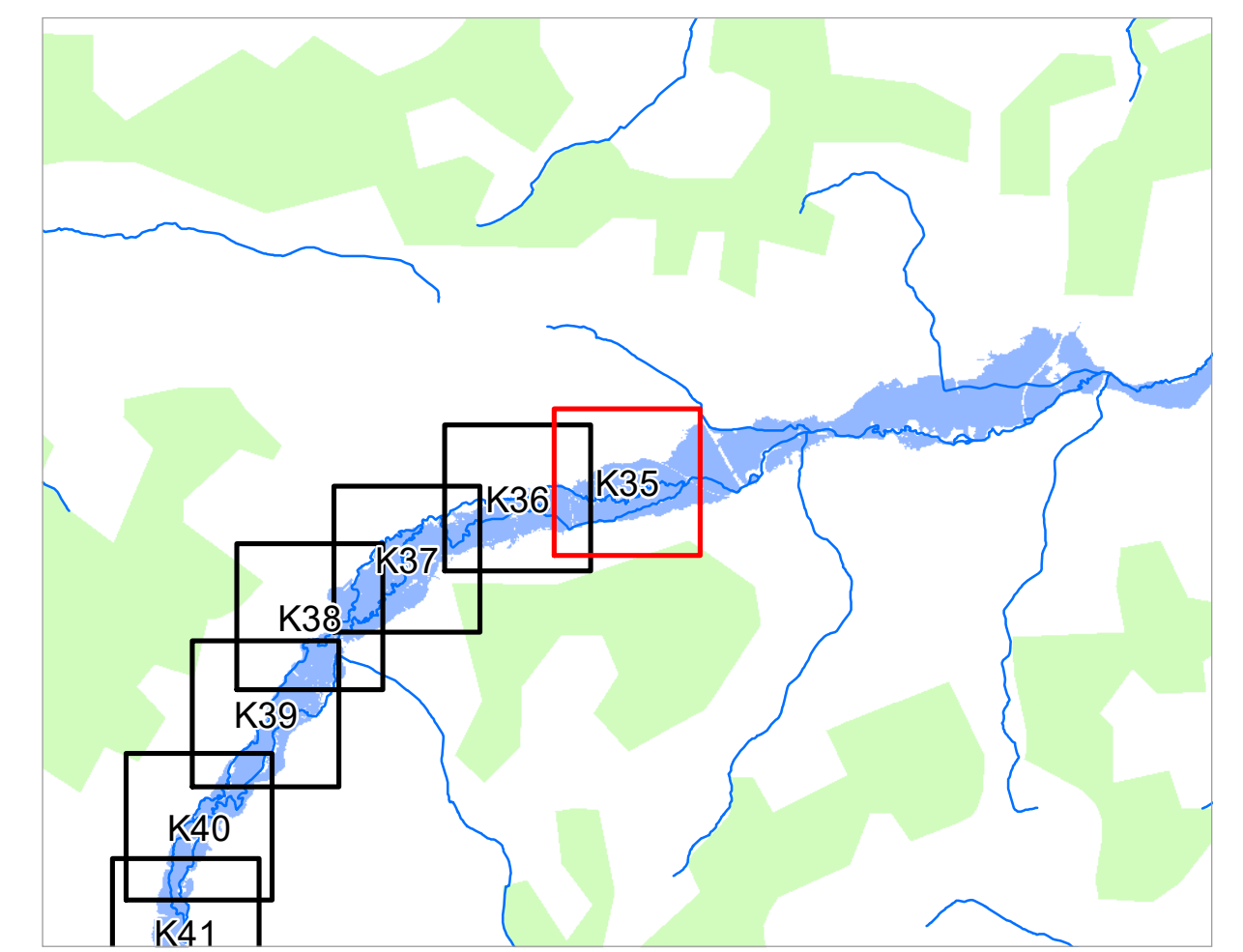

Quellen:  
Geobasisdaten: © Landesamt für Vermessung und Geoinformation Bayern;  
Geofachdaten: Wasserwirtschaftsamt Landshut

Vorhaben: Gew II, Große Laber

Vorhabensträger: Festsetzung des Überschwemmungsgebiets  
Landkreis: Wasserwirtschaftsamt Landshut  
Gemeinde: Kelheim  
Langquaid

Anlage:

Plan-Nr.: **K35**

Ausgabe vom: 11.10.2019

Maßstab: 1 : 2 500

Entwurfsersteller:

Datum:

Detailkarte

entworfen:

gezeichnet:

geprüft:

Datum, Name

geprüft:

geprüft: