

Regionalplan Region Landshut (13)

B II Siedlungswesen

Anlage zum Entwurf zur ... Verordnung zur Änderung
des Regionalplans der Region Landshut

Tekturnkarte zu Karte 2 "Siedlung und Versorgung"

Trenngrün

Entwurf vom April 2018 zum Anhörungsverfahren

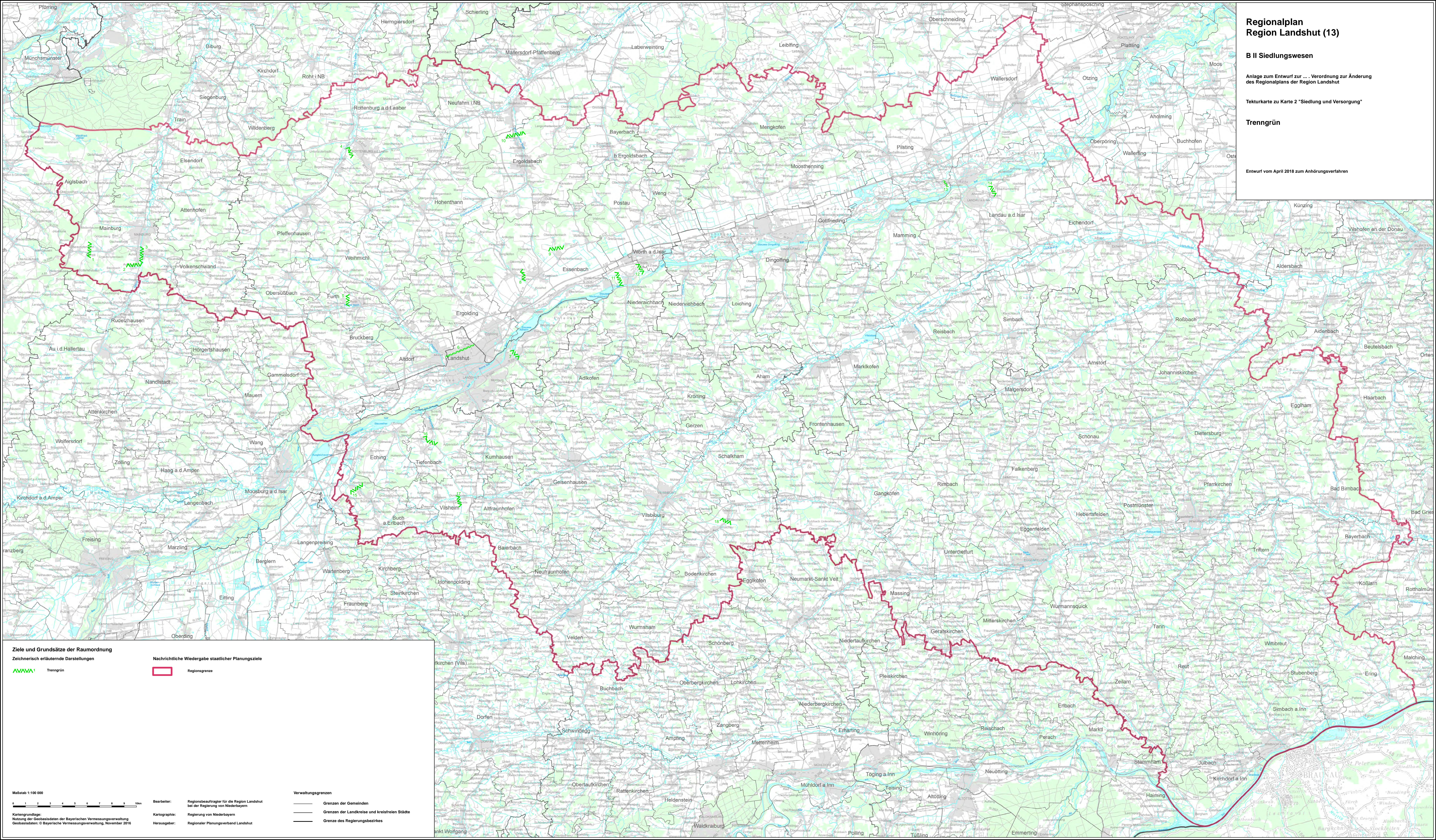

Ziele und Grundsätze der Raumordnung
Zeichnerisch erläuterte Darstellungen

Nachrichtliche Wiedergabe staatlicher Planungsziele

Trenngrün

Regionsgrenze

Maßstab 1:100 000

0 1 2 3 4 5 6 7 8 9 10 km

Verwaltungsgrenzen

- Grenzen der Gemeinden
- Grenzen der Landkreise und kreisfreien Städte
- Grenze des Regierungsbezirkes

Bearbeiter: Regionsbeauftragter für die Region Landshut bei der Regierung von Niederbayern

Kartographie: Regierung von Niederbayern

Herausgeber: Regionaler Planungsverband Landshut

Kartengrundlage: Nutzung der Geobasisdaten der Bayerischen Vermessungsverwaltung
Geobasisdaten: © Bayerische Vermessungsverwaltung, November 2016