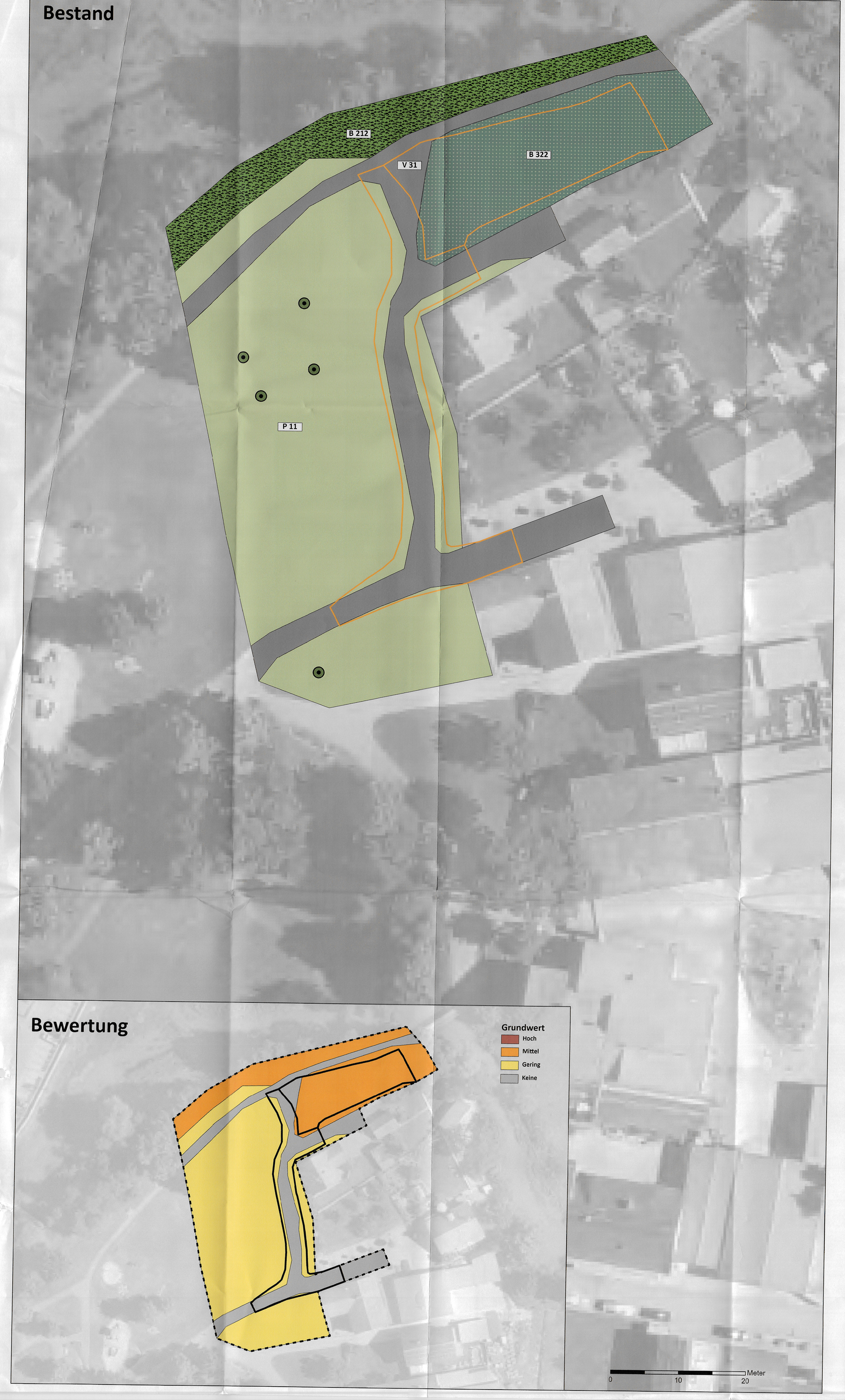


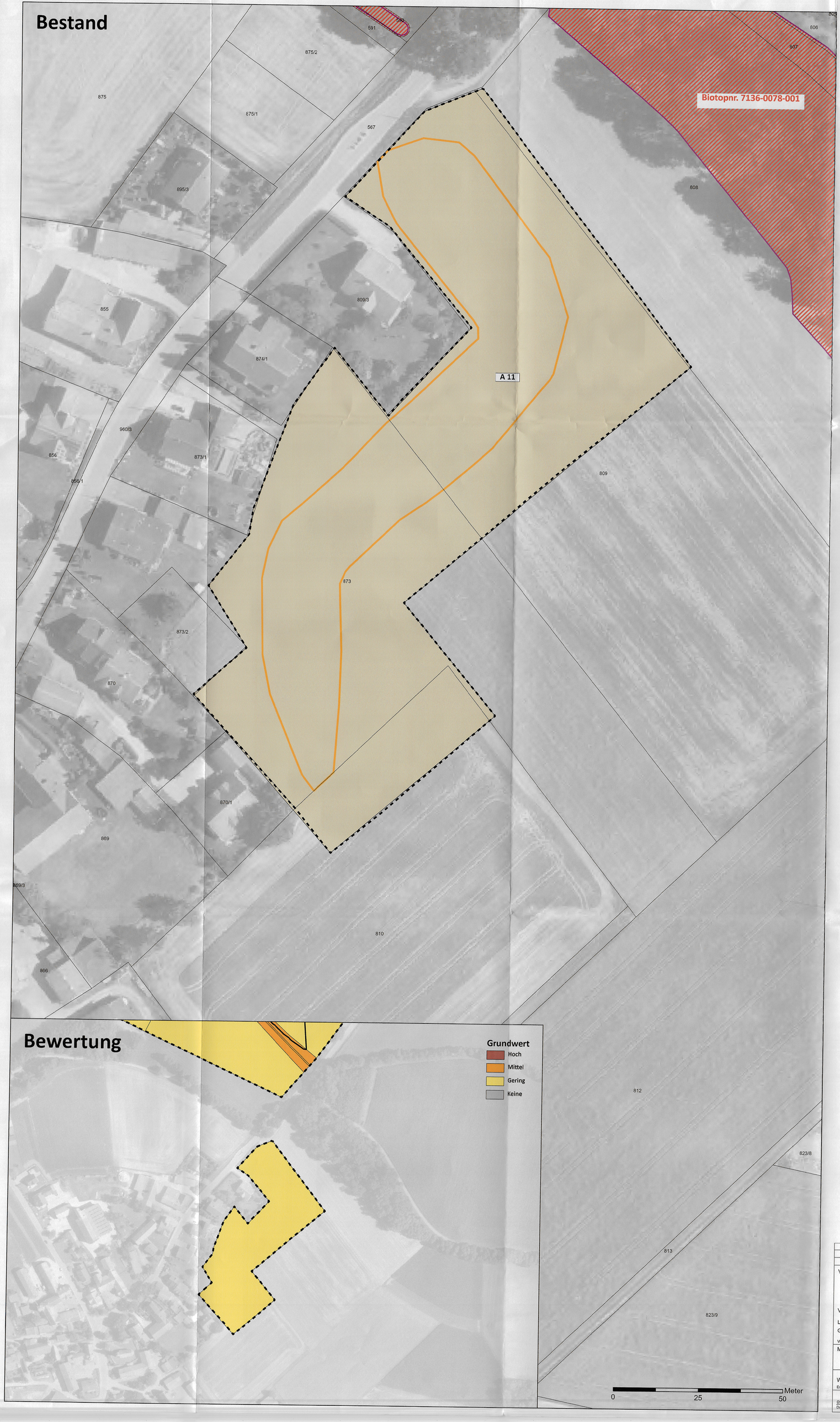


## Legende Bestand

- Flurkarte
- Untersuchungsgebiet
- Planung Geländemodellierung Heiligenstadt (rechts)
- Planung Geländemodellierung und Wegerhöhung alter Kurpark (links)
- Einzelbaum Bestand

### Biotopbäume Bestand

- Keine besonderen Merkmale
- Altbaum/hohes Biotopbaumpotenzial (hoher Totholzanteil)
- Höhle/Spalte
- Höhle/Spalte und Altbaum

### Geschützte Gebiete und Bestandteile der Natur

- Punktnachweis Biber (ASK)
- Heilquellenschutzgebiet (Status: festgesetzt)
- Landschaftsschutzgebiet

**Kartierte Biotope**

- Kartierte Biotope

**ABSP Flächenobjekte**

- lokal bedeutsamer Lebensraum
- überregional bedeutsamer Lebensraum

| Biotop-/Nutzungstypen | Wertpunkte |
|---|---|
| **Gewässer** | |
| F 13 Deutlich veränderte Fließgewässer | 8 |
| F 14 Mäßig veränderte Fließgewässer | 11 (+1) |
| S 13 Natürliche bis naturferne Stillgewässer | 6 |
| **Äcker, Grünland, Verlandungsbereiche, Ruderalfluren, Heiden und Moore** | |
| A 11 Intensiv bewirtschaftete Äcker ohne oder mit stark verarmter Segetalvegetation | 2 |
| G 11 Intensivgrünland (genutzt) | 3 |
| G 214 Artenreiches Extensivgrünland | 12 |
| **Wälder und Gehölzstrukturen** | |
| B 212 Gewässer-Begleitgehölz (mittlere Ausprägung) | 10 |
| B 322 Baumgruppe mit gebietsfremden Arten und mittlerer Ausprägung | 8 |
| **Freiflächen des Siedlungsbereichs** | |
| P 11 Park- und Grünanlagen ohne/mit Baumbestand junger bis mittlerer Ausprägung | 5 |
| P 21 Privatgärten und Kleingartenanlagen (strukturarm) | 5 |
| **Verkehrsflächen** | |
| V 31 Rad-/Fußwege und Wirtschaftswege, versiegelt | 0 |
| V 32 Rad-/Fußwege und Wirtschaftswege, befestigt | 1 |

Landratsamt Kelh
Eing.: 05. Sep. 2022
Az.:
BG: Beil:

Fachlich geprüft
Kelheim, 23.12.22
Landratsamt Kelheim
Untere Naturschutzbehörde

Entfall Geländemodellierung Heiligenstadt entspr. Genehmigung
08. Juli 2022

N

Wasserwirtschaftsamt Landshut

| Index | Bemerkung | gezeichn. am | Name | gegen. am | Name |
|---|---|---|---|---|---|
| | | | | | |
| | | | | | |
| | | | | | |

| | | | | |
|---|---|---|---|---|
| Vorhaben: | Gewässer I. Ordnung, Abens<br>Hochwasserschutz Bad Gögging - Südost<br><br>Landschaftspflegerischer Begleitplan | Anlage: 7-2 | | |
| Vorhabensträger: | Freistaat Bayern | Plan-Nr.: 02.2 | | |
| Landkreis: | Kelheim | | | |
| Gemeinde: | Stadt Neustadt an der Donau - Ortsteil Bad Gögging | Schutzvermerk/Dateiname: | | |
| Vorhabensverzeichnis: | G1627314320015 | | | |
| Maßstab: 1:250/1:500 | Bestand, Konflikte und Bewertung | erfe. | Graw | 28.02.2022 |
| | | gnt. | Graw | 28.02.2022 |
| | | gnpr. | Schach | 01.03.2022 |

Wasserwirtschaftsamt Landshut, Seligenthaler Straße 12, 84034 Landshut
Entwurfsverfasser

| | | | |
|---|---|---|---|
| 09.03.2022 | | 10.03.2022 | |
| Datum | Unterschrift Entwurfsverfasser | Datum | Unterschrift Vorhabensträger |