

- Legende**
- Gewässer
 - neu festzusetzendes Überschwemmungsgebiet
 - festgesetztes Überschwemmungsgebiet
 - vorläufig gesichertes Überschwemmungsgebiet
 - ermitteltes Überschwemmungsgebiet
 - Gemeinde
 - Landkreis
 - Flusskilometerstein
 - Deich / (mob.) Hochwasserschutzwand
 - 174.4 Wasserspiegel des ermittelten Überschwemmungsgebiets in m ü. NN am Punktstandort.
 - Flurstück
 - Gebäude
 - betroffenes Gebäude

**Landkreis Kelheim:
vorläufige Sicherung der Altmühl
vom
09.08.2019**

**Landkreis Kelheim:
Festsetzung des Schambaches
vom
04.02.1978**

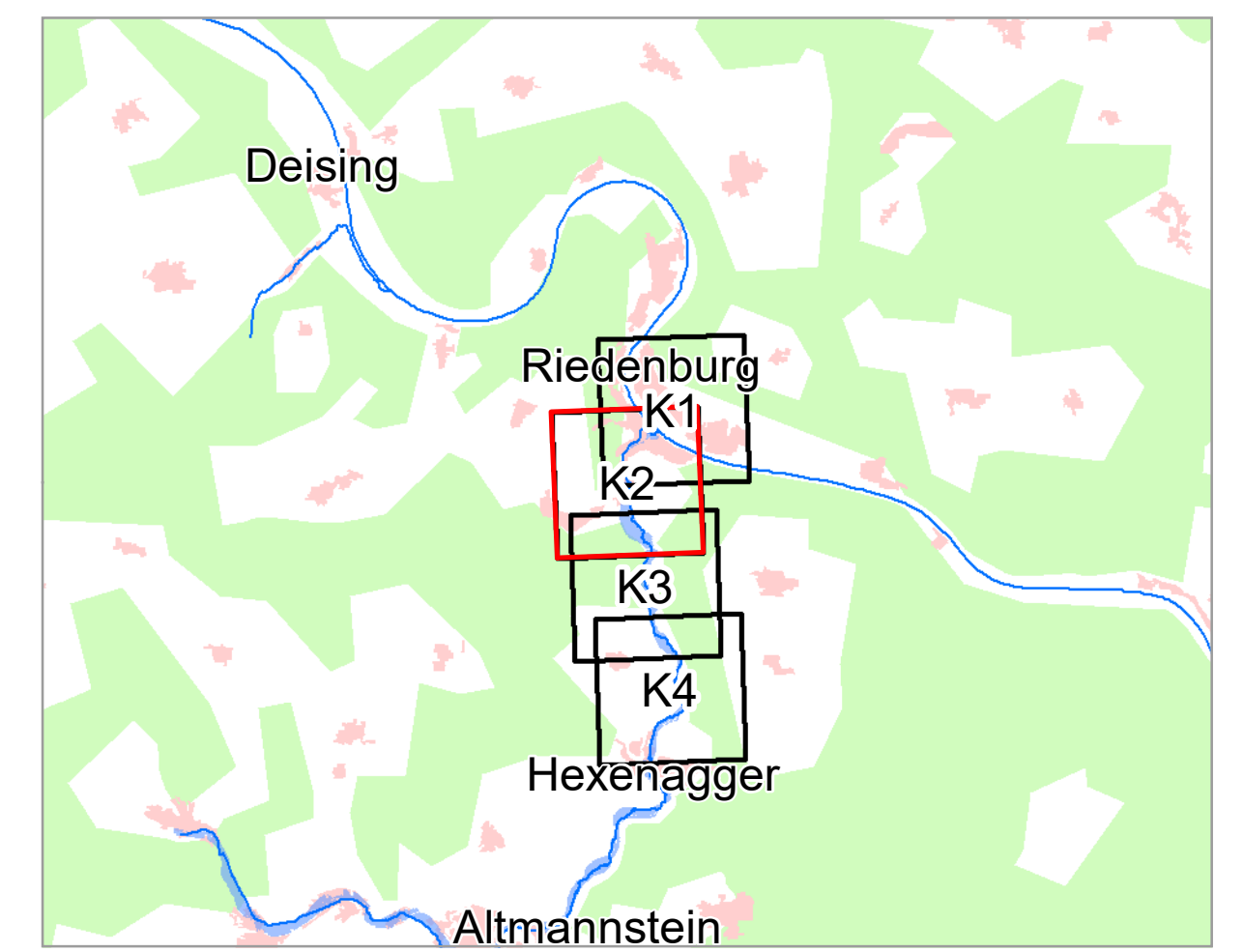
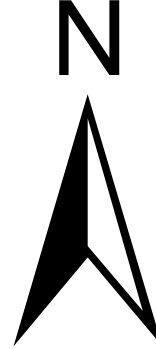

Geobasisdaten: Amtliches Liegenschaftskatasterinformationssystem (ALKIS) 1:1000 Fachdaten: © Bayerische Vermessungsverwaltung 2023 Informationssystem Wasserwirtschaft		
Vorhaben: Gew II, Schambach Fläm 0.000-4.520 Vorhabensträger: Wasserwirtschaftsamt Landshut Landkreis: Kelheim (Lkr.) Gemeinde: Riedenburg	Anlage: Plan-Nr.: K2	
Maßstab: 1 : 2 500	Detailkarte HQ100	Ausgabe vom: 07.08.23 Ersatz für: Ursprung:
Wasserwirtschaftsamt Landshut Entwurfsverfasser:		Datum, Name: 07.08.23, Heß gezeichnet: 07.08.23, Heß Datum: 07.08.2023 Unterschrift: geprüft