

Lkr. Kelheim

Riedenburg

### Legende

- Gewässer
- neu festzusetzendes Überschwemmungsgebiet
- festgesetztes Überschwemmungsgebiet
- vorläufig gesichertes Überschwemmungsgebiet
- ermitteltes Überschwemmungsgebiet
- Gemeinde
- Landkreis
- Flusskilometerstein
- Deich / (mob.) Hochwasserschutzwand
- 174.4 Wasserspiegel des ermittelten Überschwemmungsgebiets in m ü. NN am Punktstandort.
- Flurstück
- Gebäude
- betroffenes Gebäude

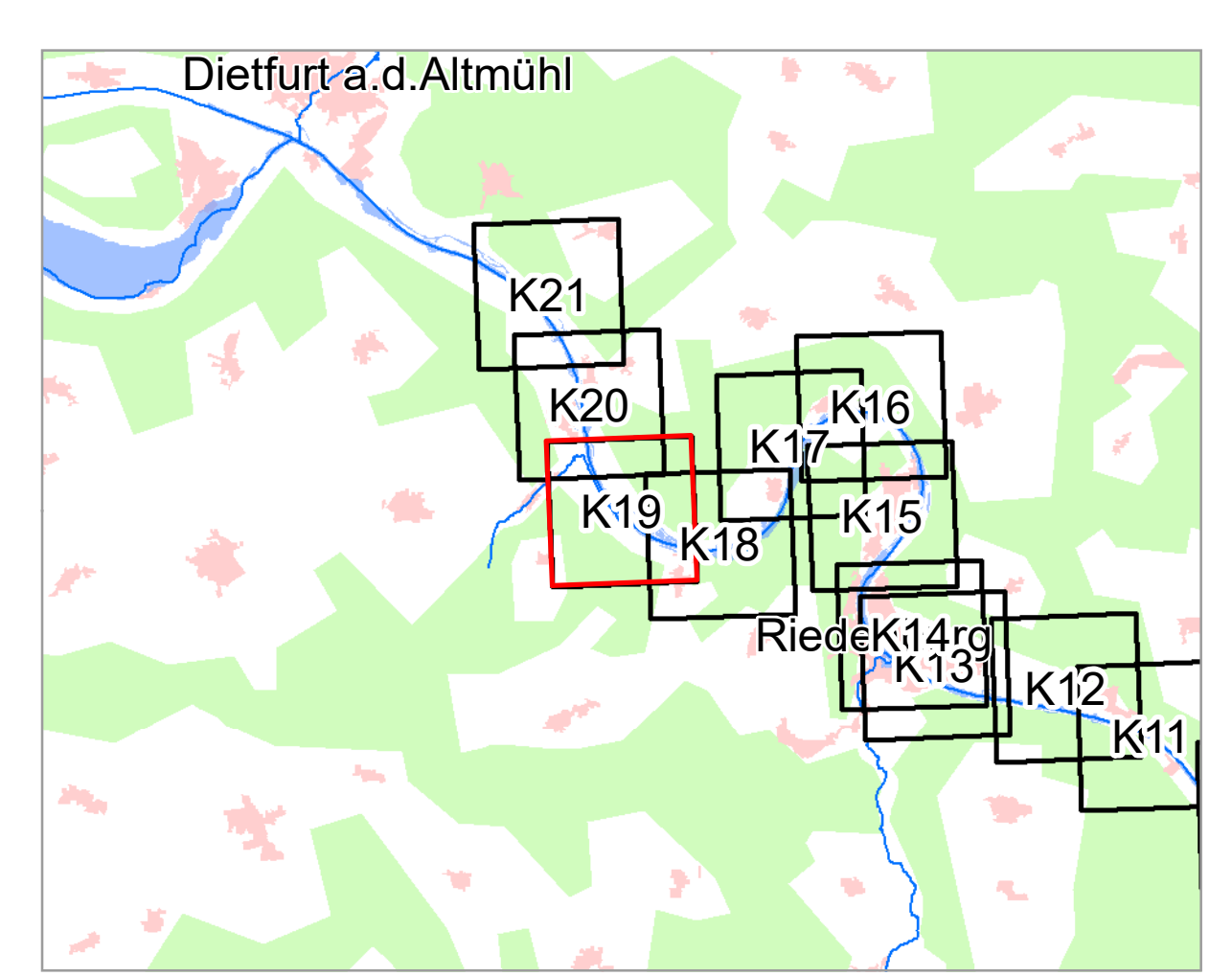

Geobasisdaten: Amtliches Liegenschaftskatasterinformationssystem (ALKIS) 1:1000

Fachdaten: Bayerische Vermessungsverwaltung 2023  
Informationssystem Wasserwirtschaft

Vorhaben: Gew I, Altmühl  
Fl-Km 140,700 bis 166,156  
Festsetzung des  
Überschwemmungsgebiets

Vorhabensträger: Wasserwirtschaftsamt Landshut

Landkreis: Kelheim (Lkr.)

Gemeinde: Riedenburg

Anlage:

Plan-Nr.:  
**K19**

Ausgabe vom: 07.09.23

Entwurf: 07.09.23, Heß

gezeichnet: 07.09.23, Heß

geprüft: 07.09.23, Dasch

Maßstab:  
1 : 2 500

**Detailkarte**

Datum: 07.09.23

Name: 07.09.23, Heß

entworfen: 07.09.23, Heß

gezeichnet: 07.09.23, Heß

geprüft: 07.09.23, Dasch

Wasserwirtschaftsamt Landshut