

Legende

- Gewässer
- neu festzusetzendes Überschwemmungsgebiet
- festgesetztes Überschwemmungsgebiet
- vorläufig gesichertes Überschwemmungsgebiet
- ermitteltes Überschwemmungsgebiet
- Gemeinde
- Landkreis
- Flusskilometerstein
- Deich / (mob.) Hochwasserschutzwand
- 174.4** Wasserspiegel des ermittelten Überschwemmungsgebiets in m ü. NN am Punktstandort.
- Flurstück
- Gebäude
- betroffenes Gebäude

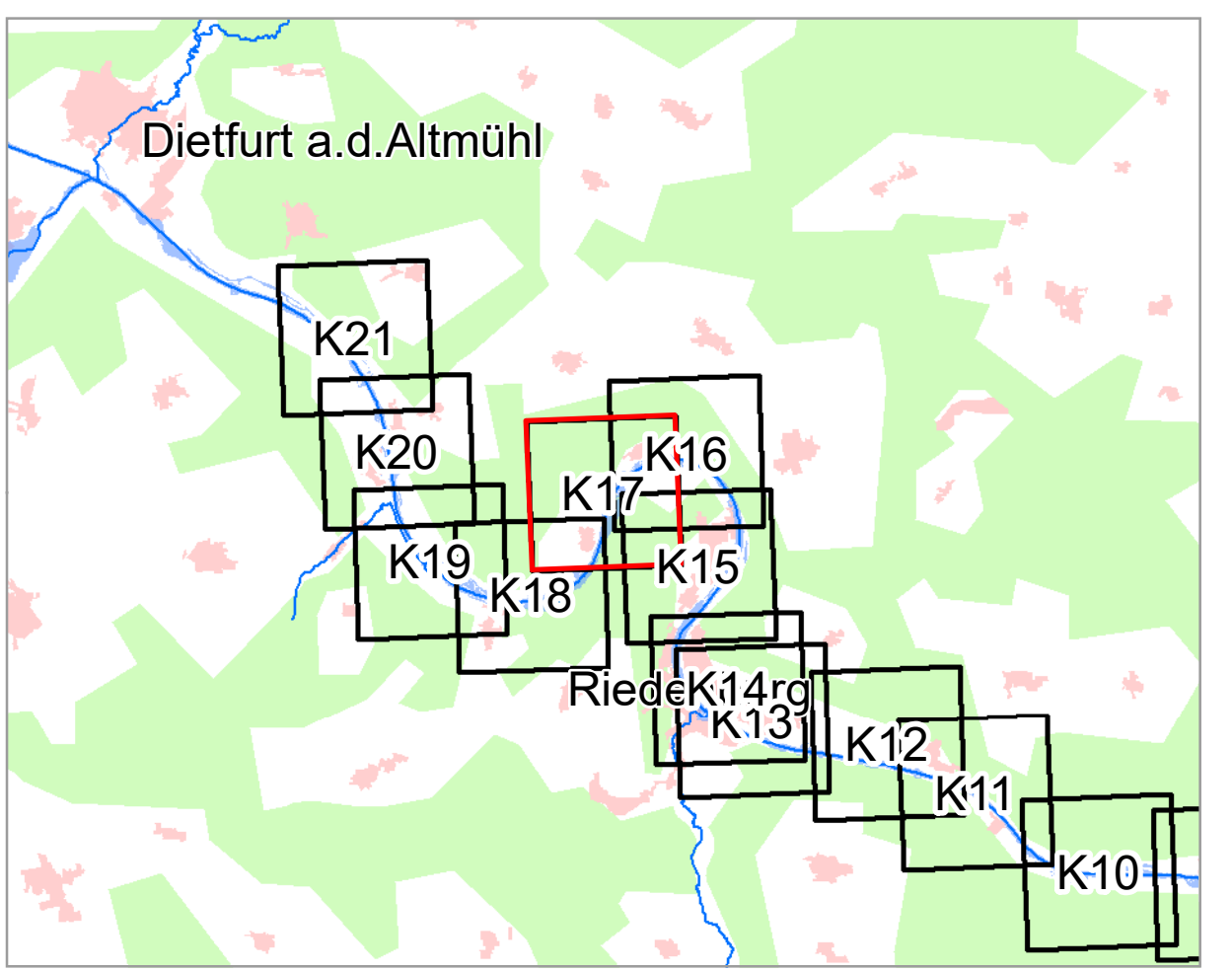

<p>Geobasisdaten: Amtliches Liegenschaftskatasterinformationssystem (ALKIS) 1:1000 Fachdaten: © Bayerische Vermessungsverwaltung 2023 Informationssystem Wasserwirtschaft</p>		
<p>Vorhaben: Gew I, Altmühl FI-Km 140,700 bis 166,156 Festsetzung des Überschwemmungsgebiets</p>		<p>Anlage:</p>
<p>Vorhabensträger: Wasserwirtschaftsamt Landshut Landkreis: Kelheim (Lkr.) Gemeinde: Riedenburg</p>		<p>Plan-Nr.: K17</p>
<p>Maßstab: 1 : 2 500</p>	<p style="text-align: center;">Detailkarte</p>	<p>Ausgabe vom: 07.09.23 Entworfen für: 07.09.23, Heß Ursprung:</p>
<p>Wasserwirtschaftsamt Landshut</p>		
<p>Entwurfverfasser: Datum: 07.09.2023</p>	<p>entworfen gezeichnet Datum: 07.09.23, Heß</p>	<p>Ursprung: geprüf Datum: 07.09.23, Dasch</p>