

- ### Legende
- Gewässer
  - neu festzusetzendes Überschwemmungsgebiet
  - festgesetztes Überschwemmungsgebiet
  - vorläufig gesichertes Überschwemmungsgebiet
  - ermitteltes Überschwemmungsgebiet
  - Gemeinde
  - Landkreis
  - Flusskilometerstein
  - Deich / (mob.) Hochwasserschutzwand
  - 174.4 Wasserspiegel des ermittelten Überschwemmungsgebiets in m ü. NN am Punktstandort.
  - Flurstück
  - Gebäude
  - betroffenes Gebäude

Lkr. Kelheim

Riedenburg

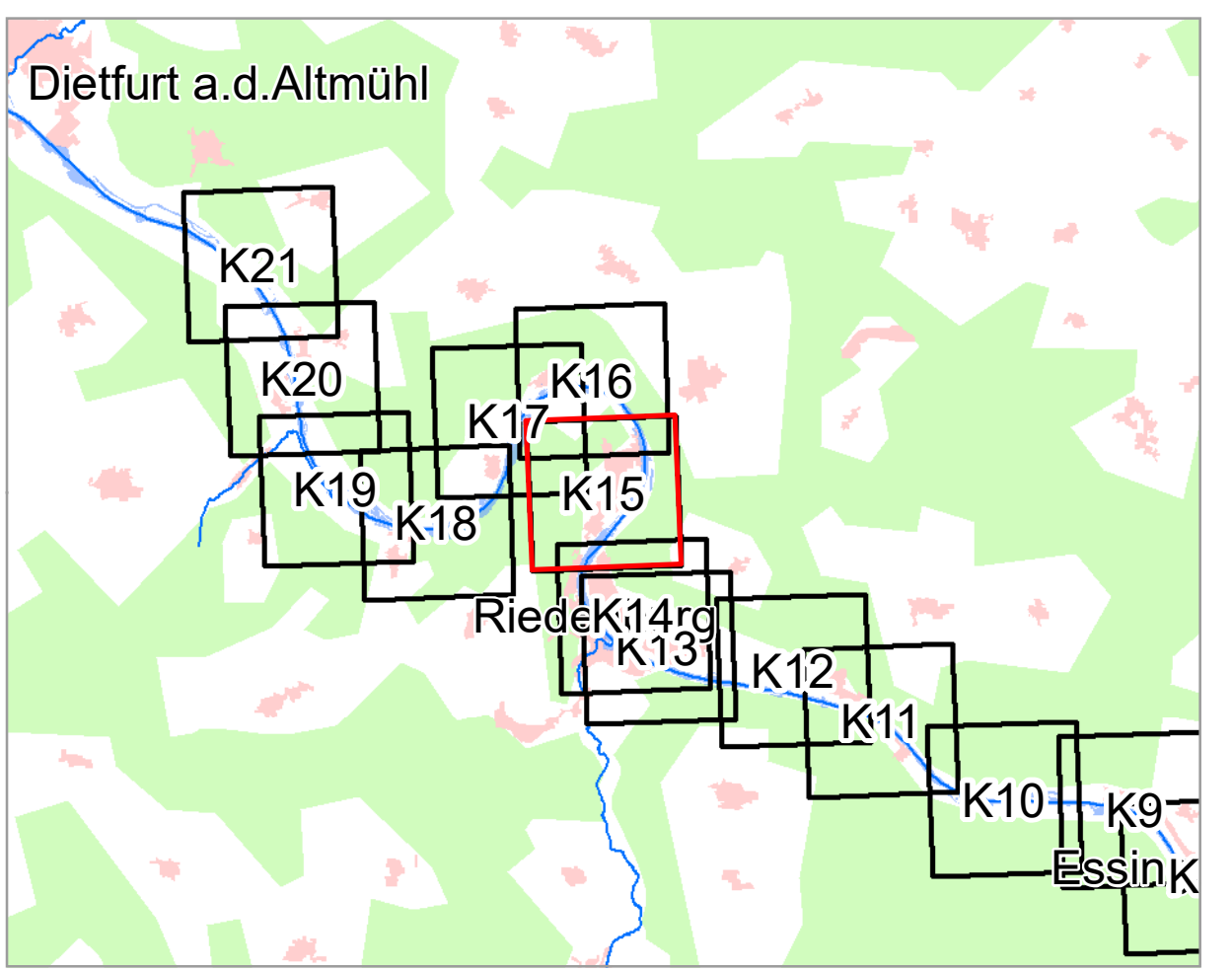

Geobasisdaten: Amtliches Liegenschaftskatasterinformationssystem (ALKIS) 1:1000

Fachdaten: © Bayerische Vermessungsverwaltung 2023  
Informationssystem Wasserwirtschaft

Vorhaben: Gew I, Altmühl  
Fl-Km 140,700 bis 166,156  
Festsetzung des  
Überschwemmungsgebiets

Vorhabensträger: Wasserwirtschaftsamt Landshut

Landkreis: Kelheim (Lkr.)

Gemeinde: Riedenburg

Maßstab: 1:2.500

Wasserwirtschaftsamt Landshut

Entwurfsvorname

Datum: 07.09.2023

Anlage:

Plan-Nr.: **K15**

Ausgabe vom: 07.09.23

Ersatz für:

Ursprung:

Datum, Name

07.09.23, Heß

07.09.23, Heß

07.09.23, Dasch