

- ### Legende
- Gewässer
  - neu festzusetzendes Überschwemmungsgebiet
  - festgesetztes Überschwemmungsgebiet
  - vorläufig gesichertes Überschwemmungsgebiet
  - ermitteltes Überschwemmungsgebiet
  - Gemeinde
  - Landkreis
  - Flusskilometerstein
  - Deich / (mob.) Hochwasserschutzwand
  - 174.4 Wasserspiegel des ermittelten Überschwemmungsgebiets in m ü. NN am Punktstandort.
  - Flurstück
  - Gebäude
  - betroffenes Gebäude

Lkr. Kelheim

Riedenburg

Landkreis Kelheim:  
vorläufige Sicherung des Schambachs  
vom 14.09.2018

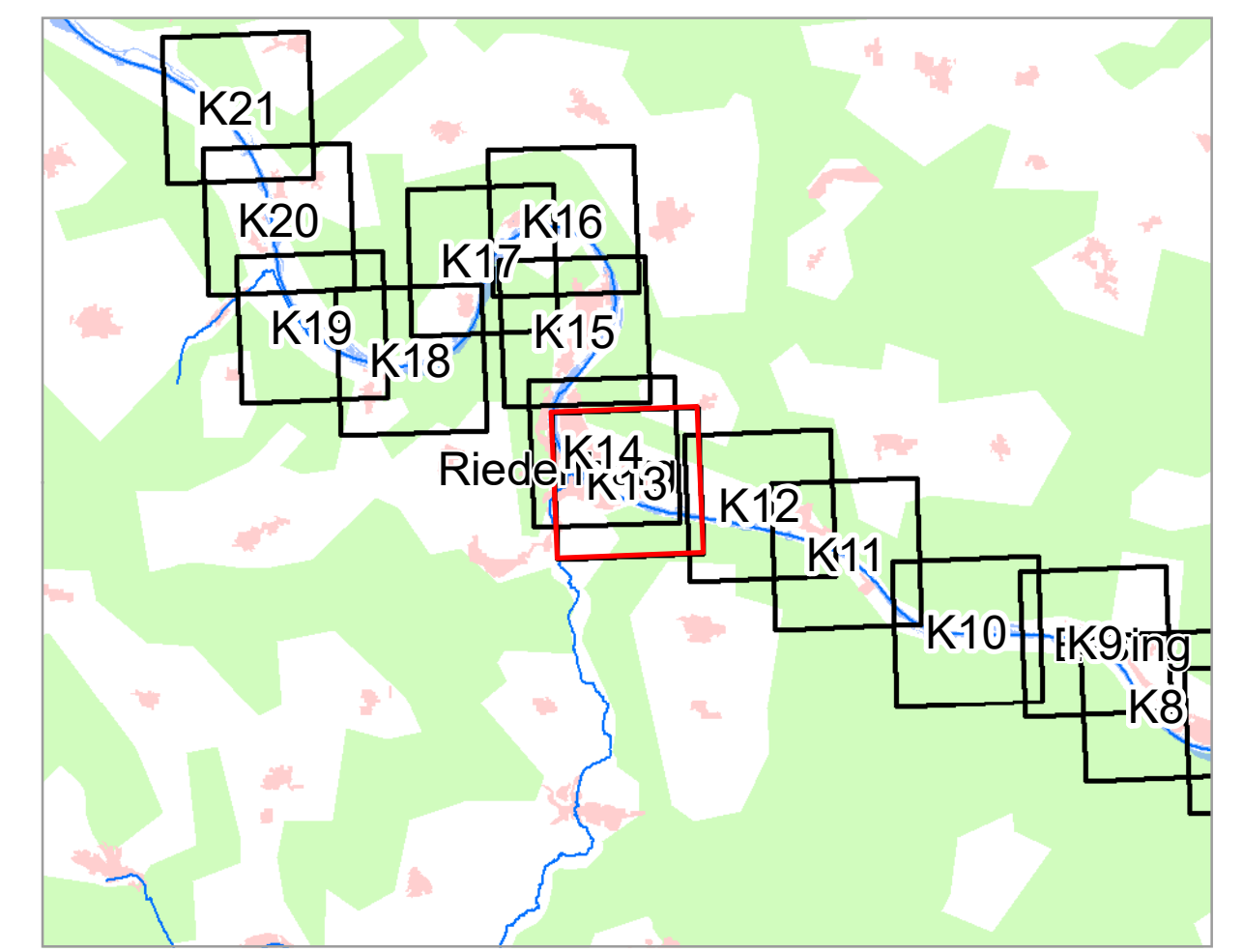

Geobasisdaten: Amtliches Liegenschaftskatasterinformationssystem (ALKIS) 1:1000

Fachdaten: © Bayerische Vermessungsverwaltung 2023  
Informationssystem Wasserwirtschaft

Vorhaben: Gew I, Altmühl  
Fl-km 140,700 bis 166,156  
Festsetzung des  
Überschwemmungsgebiets

Vorhabensträger: Wasserwirtschaftsamt Landshut

Landkreis: Kelheim (Lkr.)

Gemeinde: Riedenburg

Anlage:

Plan-Nr.:  
**K13**

Ausgabe vom: 07.09.23

Entwurf: entworfen 07.09.23, Heß  
gezeichnet 07.09.23, Heß

Maßstab: 1:2500

Detaillkarte

Ursprung:

Umschrift: geprüft 07.09.23, Dasch

0 50 100 200 m

Wasserwirtschaftsamt Landshut

Datum: 07.09.2023