

- ### Legende
- Gewässer
  - neu festzusetzendes Überschwemmungsgebiet
  - festgesetztes Überschwemmungsgebiet
  - vorläufig gesichertes Überschwemmungsgebiet
  - ermitteltes Überschwemmungsgebiet
  - Gemeinde
  - Landkreis
  - Flusskilometerstein
  - Deich / (mob.) Hochwasserschutzwand
  - 174,4 Wasserspiegel des ermittelten Überschwemmungsgebiets in m ü. NN am Punktstandort.
  - Flurstück
  - Gebäude
  - betroffenes Gebäude

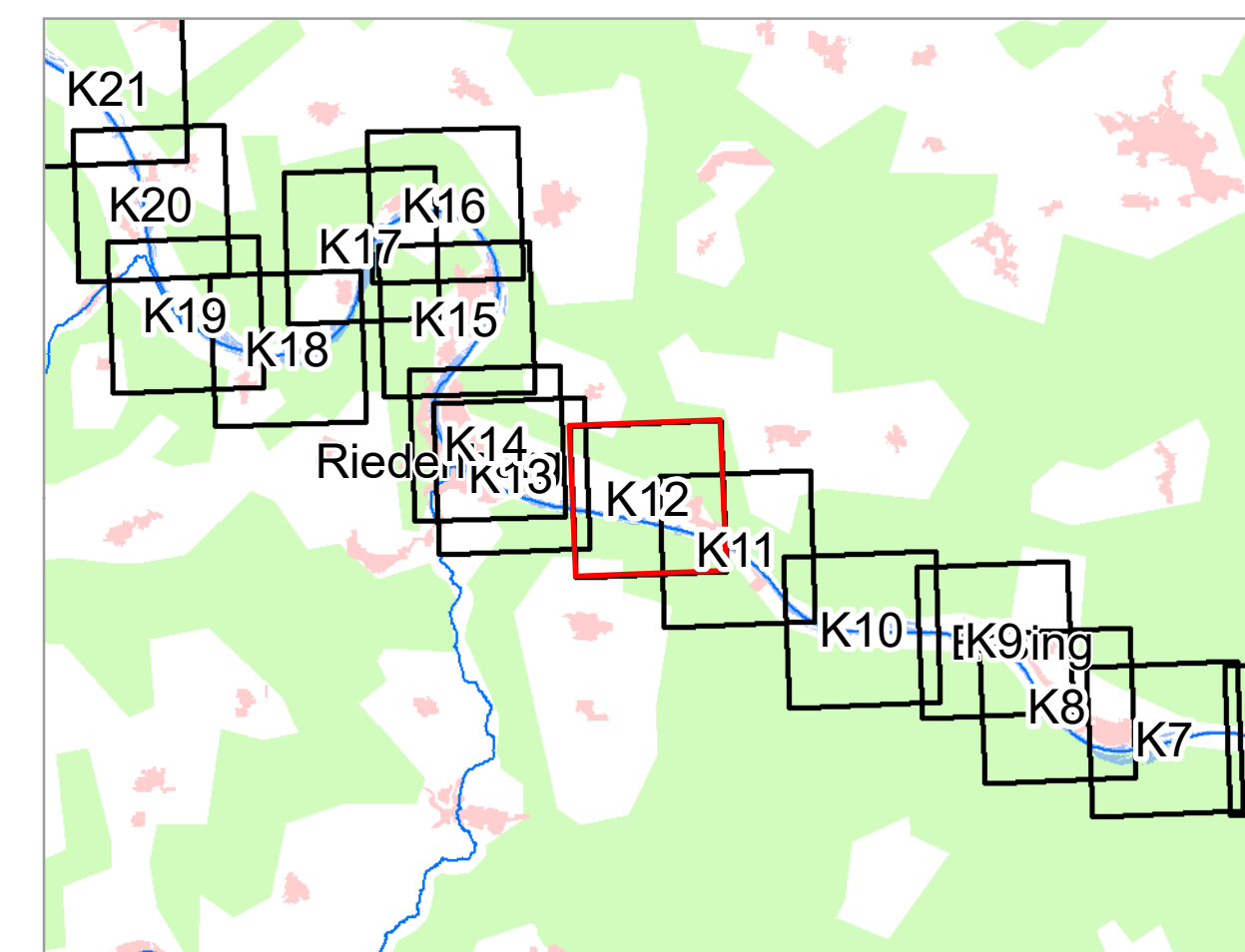

Geobasisdaten: Amtliches Liegenschaftskatasterinformationssystem (ALKIS) 1: 1000 Fachdaten: © Bayerische Vermessungsverwaltung 2023 Informationssystem Wasserwirtschaft		
Vorhaben: Gew I, Altmühl Fl-Km 140,700 bis 166,156 Festsetzung des Überschwemmungsgebiets		Anlage:
Vorhabensträger: Wasserwirtschaftsamt Landshut Landkreis: Kelheim (Lkr.) Gemeinde: Riedenburg		Plan-Nr.: <div style="border: 2px solid black; padding: 2px; display: inline-block; font-weight: bold;">K12</div>
Maßstab: 1 : 2 500	Detailkarte	Ausgabe vom: 07.09.23 Entworfen für: Ursprung:
<b>Wasserwirtschaftsamt Landshut</b> Entwurfsverfasser:		Datum, Name: 07.09.23, Heß gezeichnet: 07.09.23, Heß Datum: 07.09.2023 Unterschrift: geprüft 07.09.23, Dasch