

Lkr. Kelheim

Riedenburg

- ### Legende
- Gewässer
  - neu festzusetzendes Überschwemmungsgebiet
  - festgesetztes Überschwemmungsgebiet
  - vorläufig gesichertes Überschwemmungsgebiet
  - ermitteltes Überschwemmungsgebiet
  - Gemeinde
  - Landkreis
  - Flusskilometerstein
  - Deich / (mob.) Hochwasserschutzwand
  - 174,4 Wasserspiegel des ermittelten Überschwemmungsgebiets in m ü. NN am Punktstandort.
  - Flurstück
  - Gebäude
  - betroffenes Gebäude

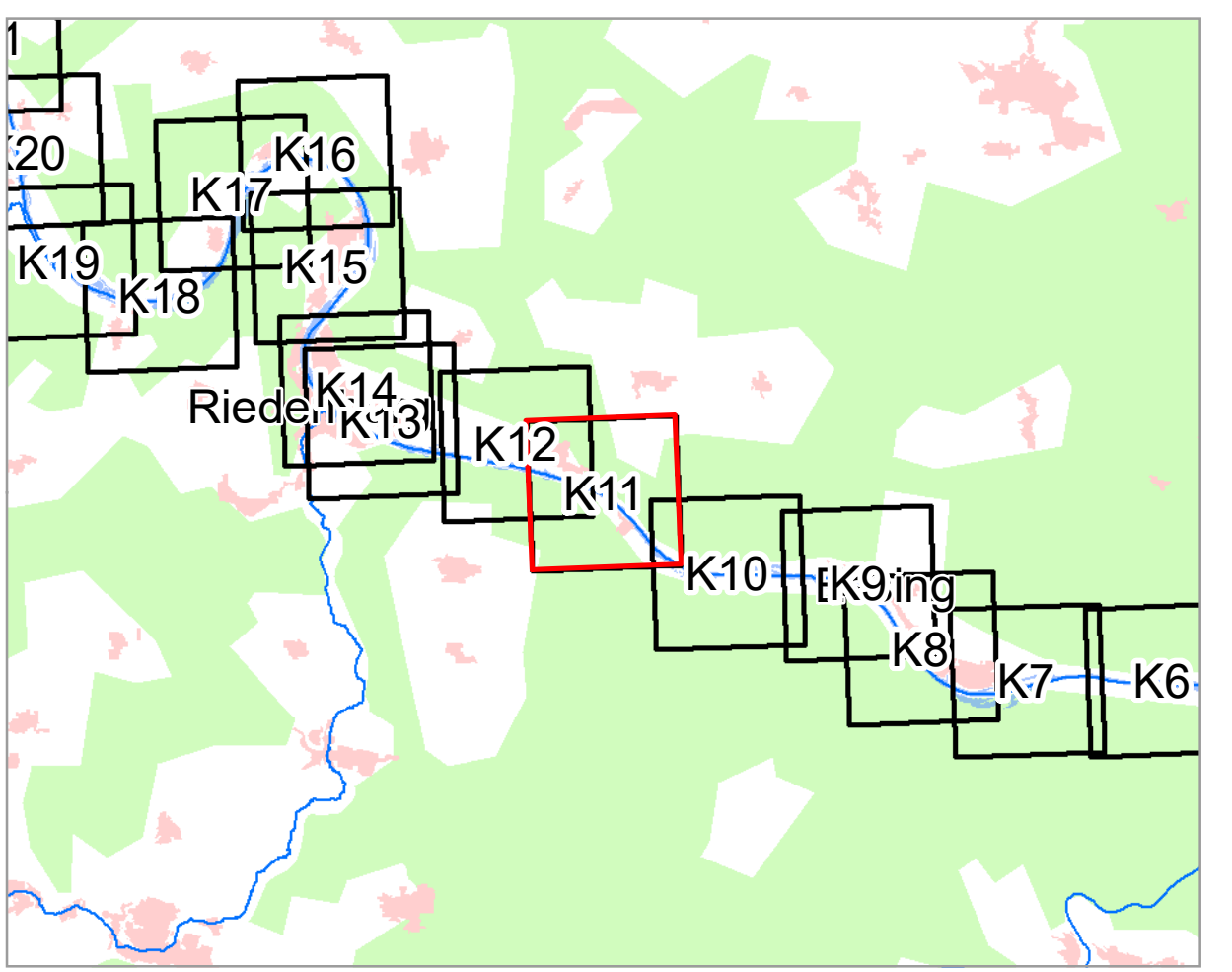

0 50 100 200 m

Geobasisdaten: Amtliches Liegenschaftskatasterinformationssystem (ALKIS) 1:1000  
 Fachdaten: © Bayerische Vermessungsverwaltung 2023 Informationssystem Wasserwirtschaft

Vorhaben: Gew I, Altmühl Fl.-km 140,700 bis 166,156  
 Festsetzung des Überschwemmungsgebiets

Vorhabensträger: Wasserwirtschaftsamt Landshut  
 Landkreis: Kelheim (Lkr.)  
 Gemeinde: Riedenburg

Anlage:  
 Plan-Nr.: **K11**

Maßstab: 1:2.500  
 Ausgabe vom: 07.09.23  
 Entwurf: [ ]  
 Ursprung: [ ]

**Wasserwirtschaftsamt Landshut**

Entwurfsvorname: [ ] Datum: 07.09.23, Heß  
 gezeichnet: [ ] Datum: 07.09.23, Heß  
 Datum: 07.09.2023 Unterschrift: [ ] geprüft: [ ] Datum: 07.09.23, Dasch