

Lkr. Kelheim

Ihrlerstein

Kelheim

Landkreis Kelheim:
vorläufige Sicherung der Donau
vom 20.07.2018

Landkreis Kelheim:
Festsetzung der Donau
vom 04.08.1979

- Legende**
- Gewässer
 - neu festzusetzendes Überschwemmungsgebiet
 - festgesetztes Überschwemmungsgebiet
 - vorläufig gesichertes Überschwemmungsgebiet
 - ermitteltes Überschwemmungsgebiet
 - Gemeinde
 - Landkreis
 - Flusskilometerstein
 - Deich / (mob.) Hochwasserschutzwand
 - 174.4 Wasserspiegel des ermittelten Überschwemmungsgebiets in m ü. NN am Punktstandort.
 - Flurstück
 - Gebäude
 - betroffenes Gebäude

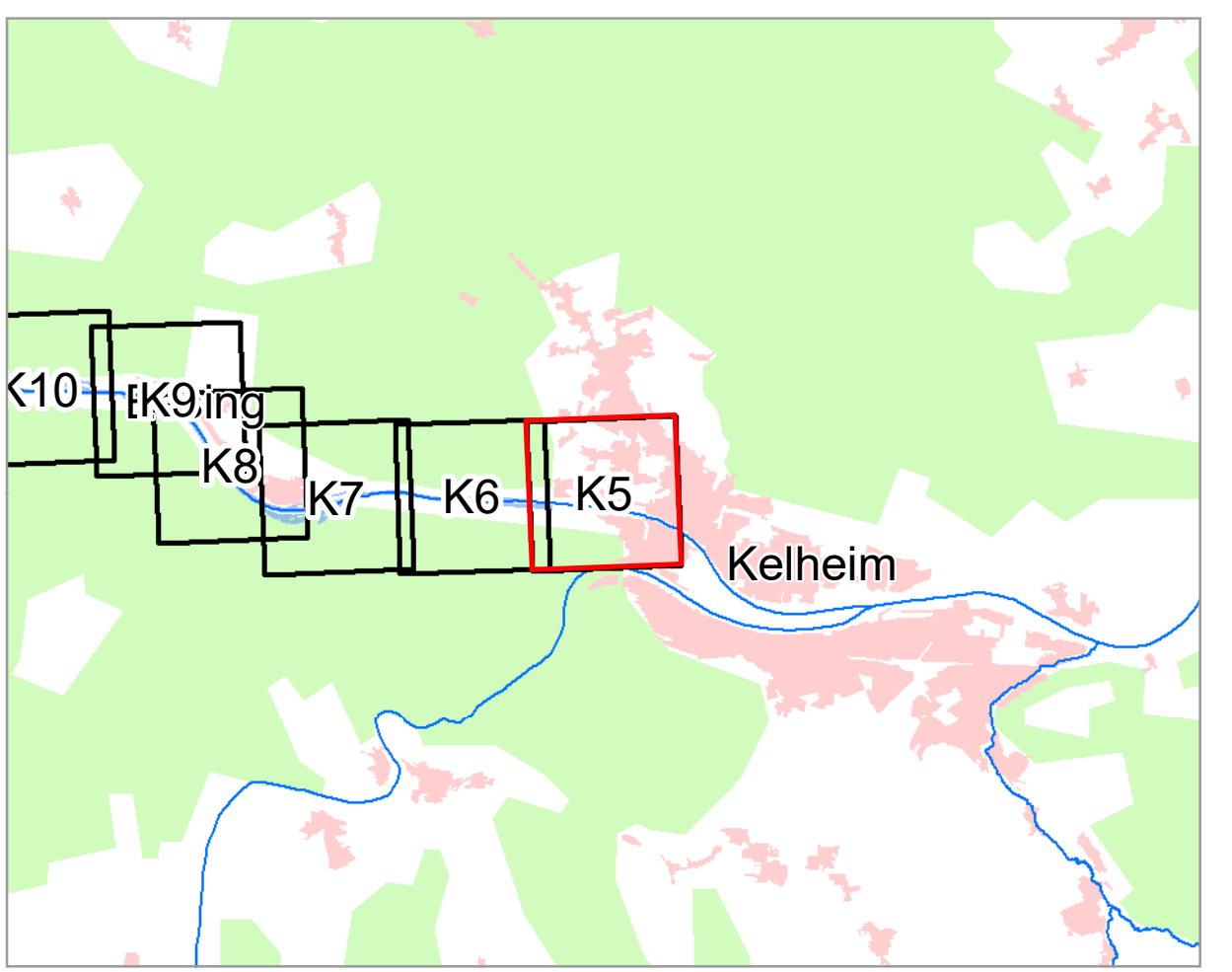

0 50 100 200 m

Geobasisdaten: Amtliches Liegenschaftskatasterinformationssystem (ALKIS) 1:1000
 Fachdaten: © Bayerische Vermessungsverwaltung 2023 Informationssystem Wasserwirtschaft

Vorhaben: Gew I, Altmühl
 Fl-Km 140,700 bis 166,156
 Festsetzung des Überschwemmungsgebiets

Vorhabensträger: Wasserwirtschaftsamt Landshut
 Landkreis: Kelheim (Lkr.)
 Gemeinde: Kelheim

Anlage:
 Plan-Nr.: **K5**

Maßstab: 1:2.500
 Ausgabe vom: 07.09.23
 Entwurf: Detailkarte
 Entwurfsverfasser: entworfen für: 07.09.23, Heß
 Datum: 07.09.2023
 Ursprung: gezeichnet: 07.09.23, Heß
 Ursprung: geprüft: 07.09.23, Dasch

Wasserwirtschaftsamt Landshut