

Legende

- neu festzusetzendes Überschwemmungsgebiet
- ermitteltes Überschwemmungsgebiet
- Landkreis
- Gemeinde
- Blattsschnitte

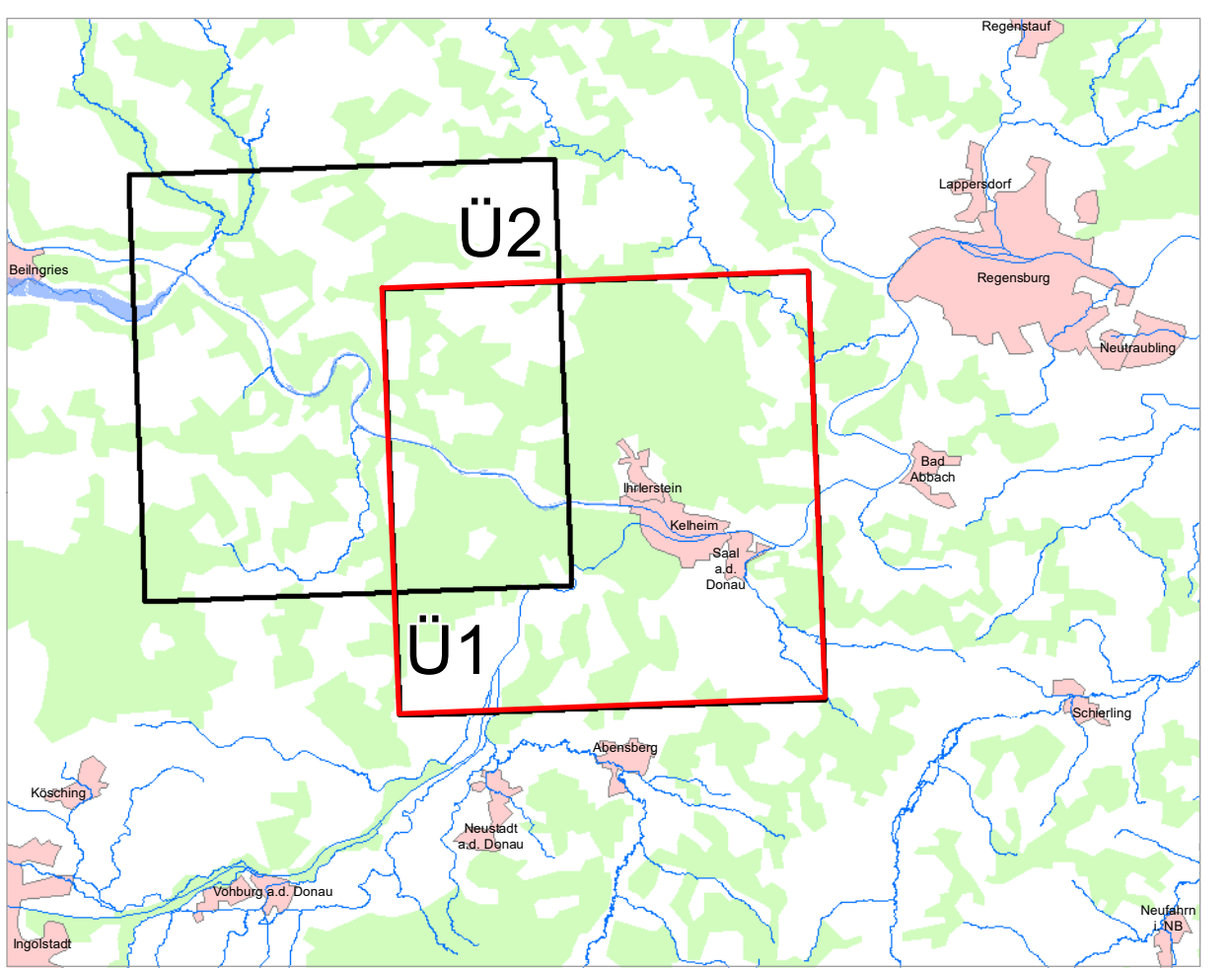
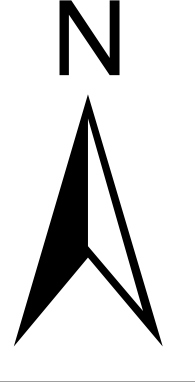

Geobasisdaten: Amtliches Liegenschaftskatasterinformationssystem (ALKIS) 1:1000 Fachdaten: © Bayerische Vermessungsverwaltung 2023 Informationssystem Wasserwirtschaft		
Vorhaben: Gew I, Altmühl FI-Km 140,700 bis 166,156 Festsetzung des Überschwemmungsgebiets	Anlage:	
Vorhabensträger: Wasserwirtschaftsamt Landshut Landkreis: Kelheim (Lkr.) Gemeinde: Essing, Frauenforst, Hackberg, Hienheimer Forst, Irlherstein, Kelheim, Riedenburg	Plan-Nr.: Ü1	
Maßstab: 1:25.000	Übersichtskarte	
Entwurfsverfasser:		Ausgabe vom: 07.09.23 Ersatz für:
Datum:		Ursprung:
Entwurfsverfasser:		Datum, Name: 07.09.23, Heß gezeichnet: 07.09.23, Heß geprüft: 07.09.23, Dasch