

- ### Legende
- Gewässer
  - neu festzusetzendes Überschwemmungsgebiet
  - festgesetztes Überschwemmungsgebiet
  - vorläufig gesichertes Überschwemmungsgebiet
  - ermitteltes Überschwemmungsgebiet
  - Gemeinde
  - Landkreis
  - Flusskilometerstein
  - Deich / (mob.) Hochwasserschutzwand
  - 174.4 Wasserspiegel des ermittelten Überschwemmungsgebiets in m ü. NN am Punktstandort.
  - Flurstück
  - Gebäude
  - betroffenes Gebäude

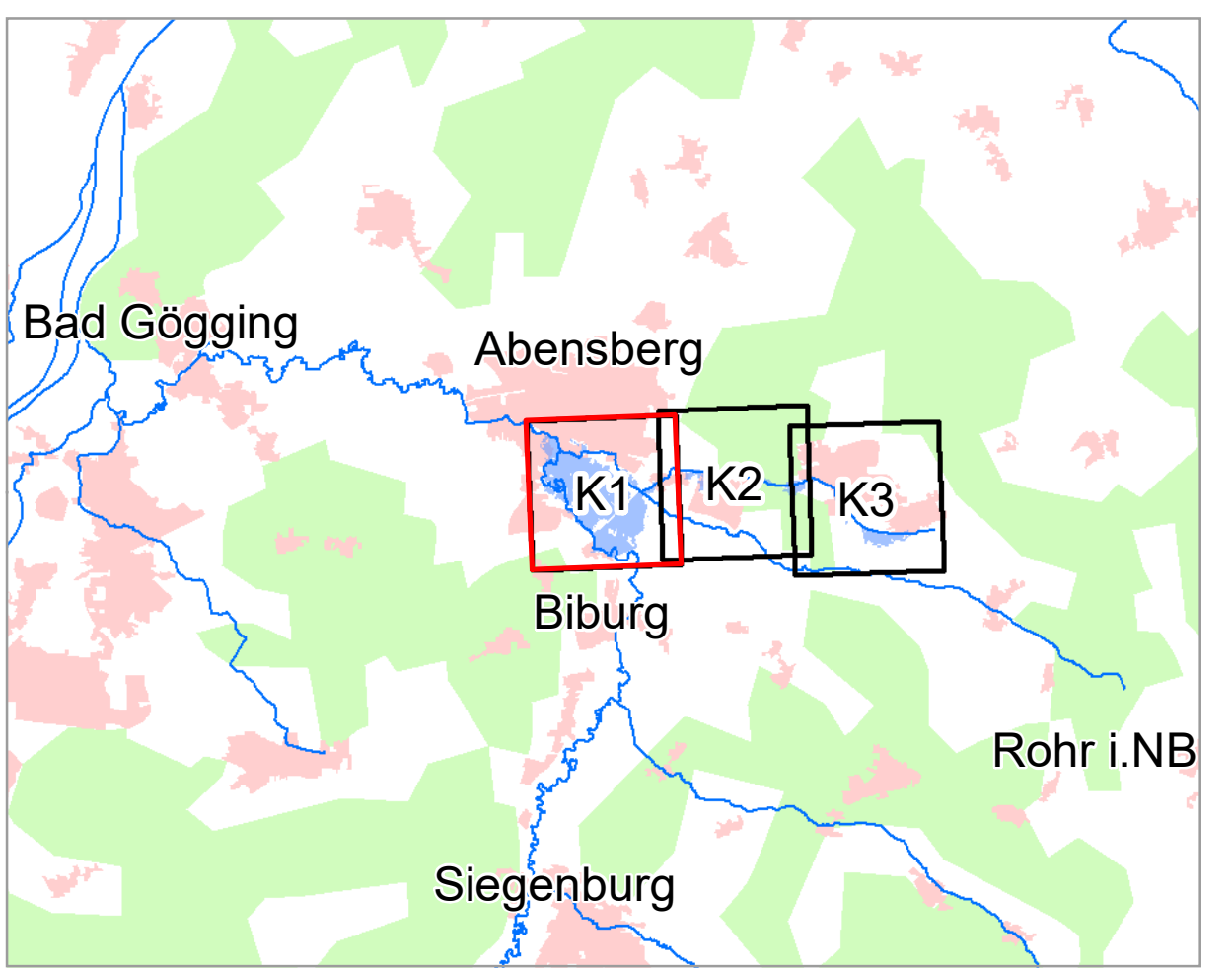

Geobasisdaten: Amtliches Liegenschaftskatasterinformationssystem (ALKIS) 1:1000  
 Fachdaten: © Bayerische Vermessungsverwaltung 2023 Informationssystem Wasserwirtschaft

Vorhaben: Gew III, Sallingbach

Vorhabensträger: Wasserwirtschaftsamt Landshut  
 Landkreis: Kelheim (Lkr.)  
 Gemeinde: Biburg, Abensberg

Maßstab: 1:2500

Entwurfverfasser: \_\_\_\_\_  
 Datum: 10.10.2023

Ausgabe vom: 10.10.23  
 Ersatz für: \_\_\_\_\_  
 Ursprung: \_\_\_\_\_

**Wasserwirtschaftsamt Landshut**

entworfen: 10.10.23, Heß  
 gezeichnet: 10.10.23, Heß  
 Datum: 10.10.2023  
 Unterschrift: \_\_\_\_\_  
 geprüft: 10.10.23, Daschi

**Landkreis Kelheim:  
 Festsetzung der Abens vom  
 27.08.2021**

Plan-Nr.: **K1**

Detaillkarte