

- ### Legende
- Gewässer
 - neu festzusetzendes Überschwemmungsgebiet
 - festgesetztes Überschwemmungsgebiet
 - vorläufig gesichertes Überschwemmungsgebiet
 - ermitteltes Überschwemmungsgebiet
 - Gemeinde
 - Landkreis
 - Flusskilometerstein
 - Deich / (mob.) Hochwasserschutzwand
 - 174.4 Wasserspiegel des ermittelten Überschwemmungsgebiets in m ü. NN am Punktstandort.
 - Flurstück
 - Gebäude
 - betroffenes Gebäude

Rohr i.NB

Abensberg

Lkr. Kelheim

Kirchdorf

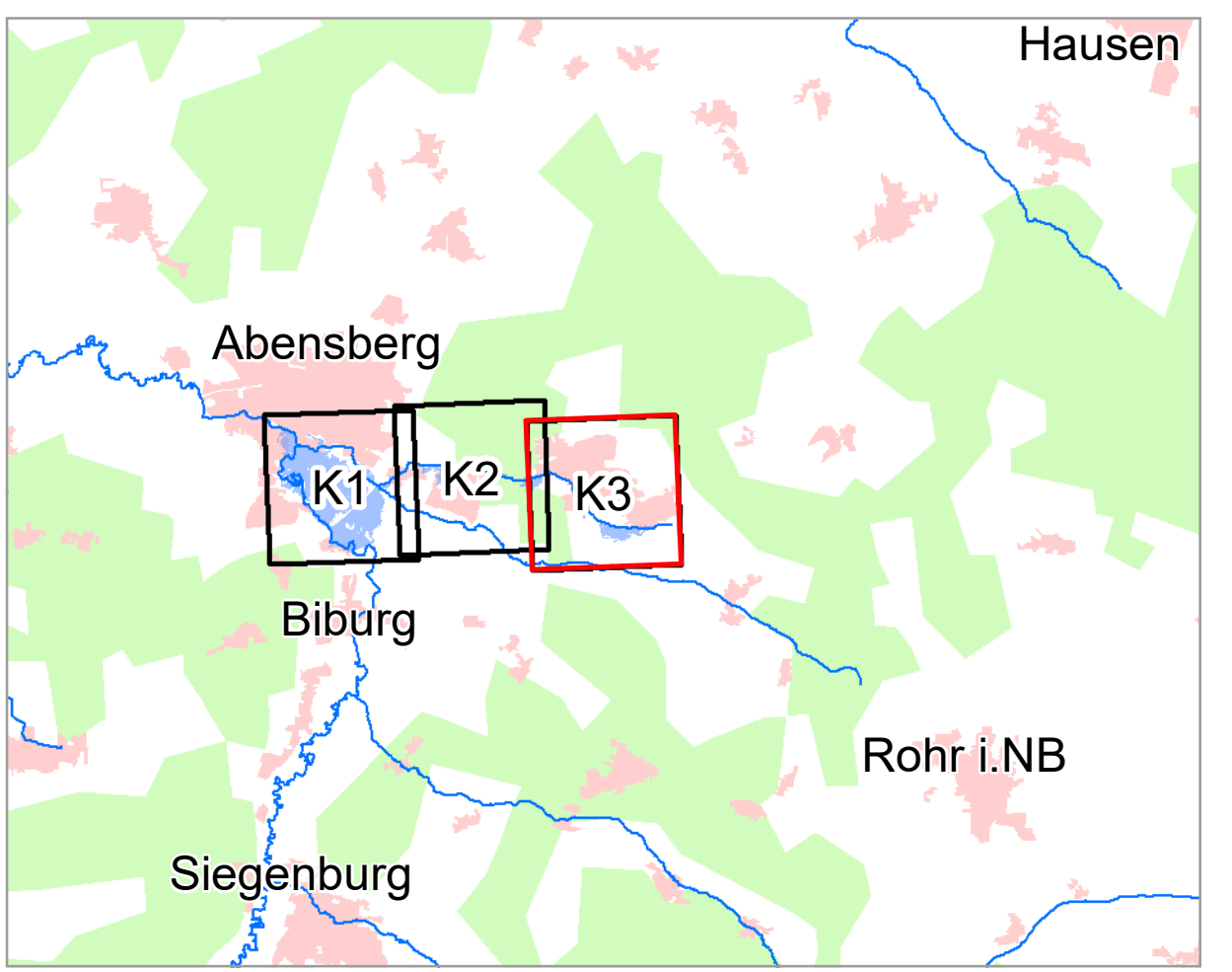

Geobasisdaten: Amtliches Liegenschaftskatasterinformationssystem (ALKIS) 1:1000
 Fachdaten: © Bayerische Vermessungsverwaltung 2023
 Informationssystem Wasserwirtschaft

Vorhaben: Gew III, Sallingbach

Vorhabensträger: Festsetzung des Überschwemmungsgebiets
 Wasserwirtschaftsamt Landshut

Landkreis: Kelheim (Lkr.)
 Gemeinde: Abensberg

Plan-Nr.: **K3**

Ausgabe vom: 10.10.23
 Ersatz für: _____
 Ursprung: _____

Maßstab: 1:2500

Detailkarte

Entwurfsvorname: _____ Datum: 10.10.2023

gezeichnet: _____ gezeichnet: 10.10.23, Heß
 geprüft: _____ geprüft: 10.10.23, Dasch