

M2 Schutz des Wurzelbereichs der Großbäume

Ziel: Vermeidung von Wurzelzerstörung durch Lagerung von Baustoffen im Wurzelbereich (Teilfläche 1 Abensufer und Erigraben und Teilfläche 3 alter Kurpark).

Maßnahmen: Schutz des Wurzelbereichs der an der Baustelle anliegenden Bäume durch Absperrungen.

M4 Schutz der an den Eingriffsbereich angrenzenden Flächen

Ziel: Erhaltung und Vermeidung von Beeinträchtigungen des Abensufers und vorhandener Großbäume im alten Kurpark sowie am Altarm der Abens und am Erigraben im Bereich der Flutmulde.

Maßnahmen:

- Schutz der angrenzenden Flächen mit Absperrungen während der Baumaßnahme.
- Die während der Baumaßnahme temporär genutzten Baustreifen und Flächen zur Baustelleneinrichtung werden, soweit dies möglich ist, auf Intensivgrünland und Acker angelegt.

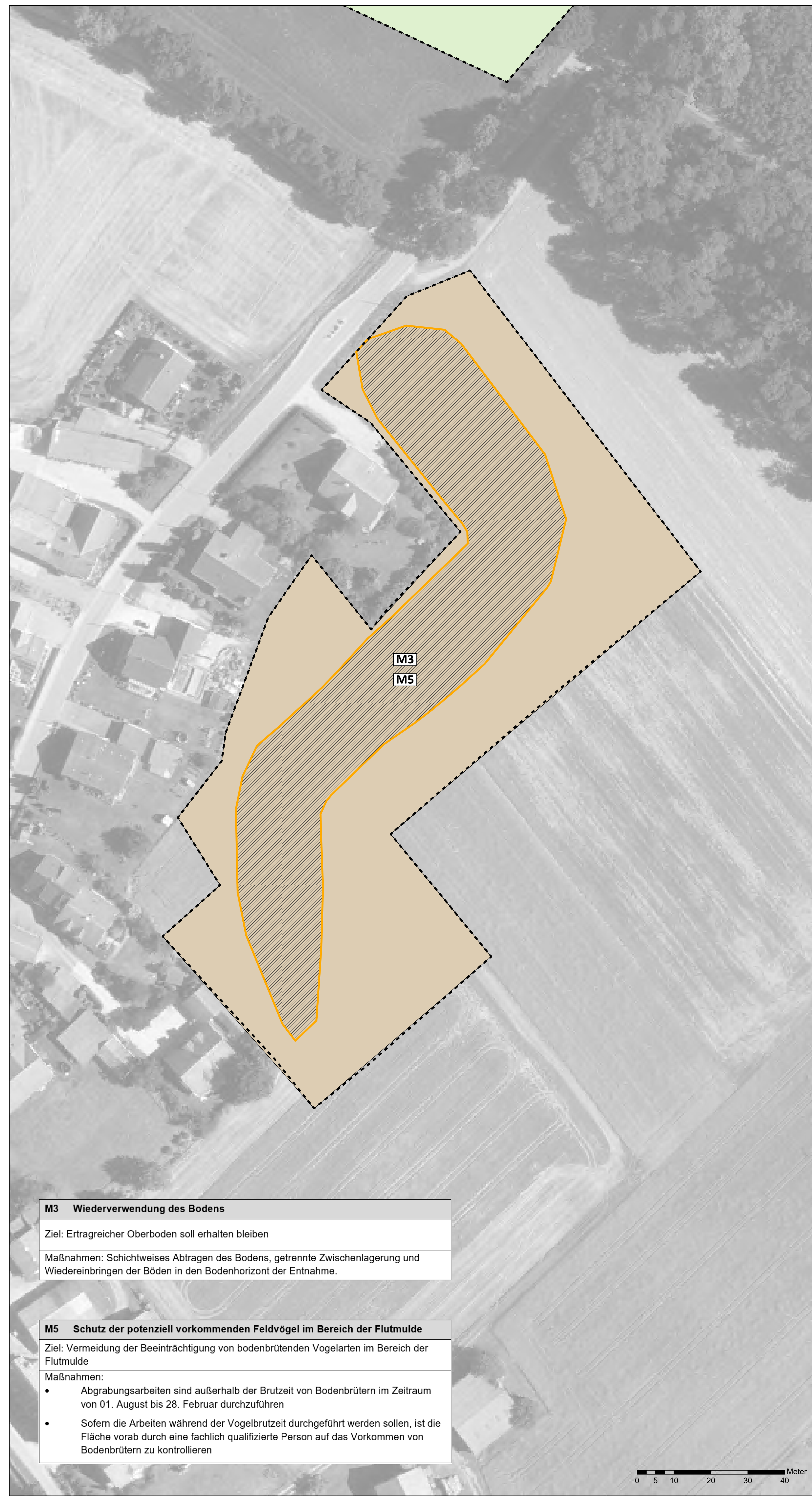
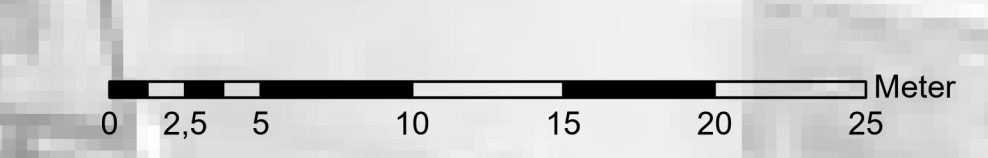
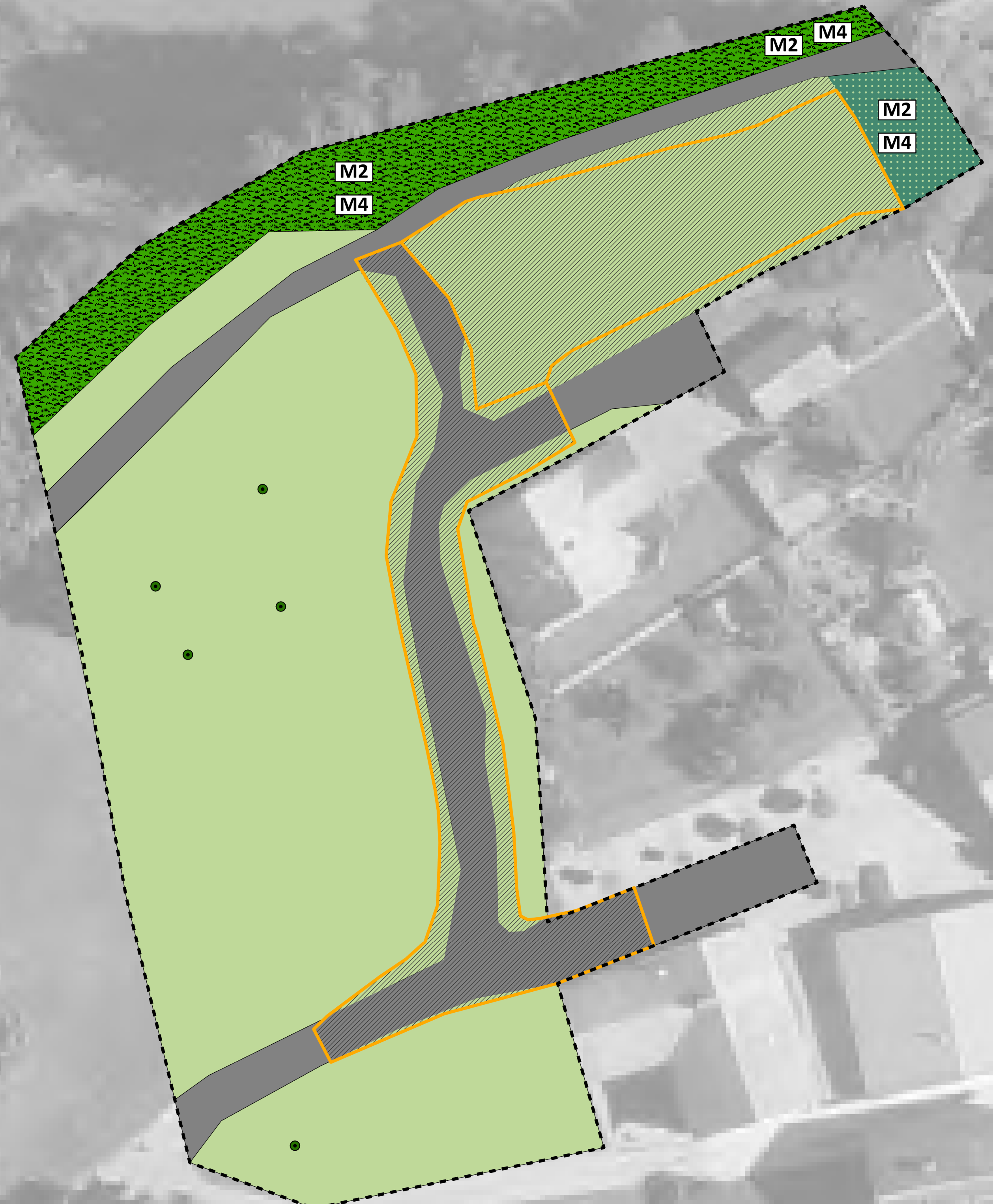

M3 Wiederverwendung des Bodens
 Ziel: Ertragreicher Oberboden soll erhalten bleiben
 Maßnahmen: Schichtweises Abtragen des Bodens, getrennte Zwischenlagerung und Wiedereinbringen der Böden in den Bodenhorizont der Entnahme.

M5 Schutz der potenziell vorkommenden Feldvögel im Bereich der Flutmulde
 Ziel: Vermeidung der Beeinträchtigung von bodenbrütenden Vogelarten im Bereich der Flutmulde
 Maßnahmen:
 • Abgrabungsarbeiten sind außerhalb der Brutzeit von Bodenbrütern im Zeitraum von 01. August bis 28. Februar durchzuführen
 • Sofern die Arbeiten während der Vogelbrutzeit durchgeführt werden sollen, ist die Fläche vorab durch eine fachlich qualifizierte Person auf das Vorkommen von Bodenbrütern zu kontrollieren

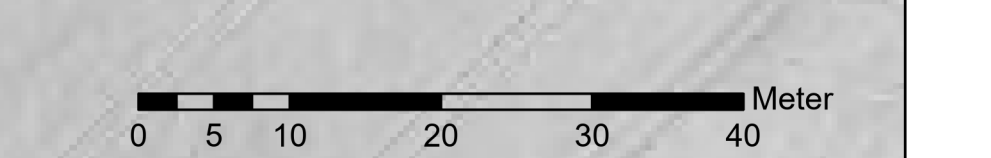

Legende

Flurkarte	
Untersuchungsgebiet	
Planung Geländemodellierung Heiligenstadt	
Planung Geländemodellierung und Wegerhöhung alter Kurpark	
Einzelbaum Bestand	

Biotop-/Nutzungstypen	Wertpunkte
Äcker, Grünland, Verlandungsbereiche, Ruderalfluren, Heiden und Moore	
A 11 Intensiv bewirtschaftete Äcker ohne oder mit stark verarmter Segetalvegetation	2
G 11 Intensivgrünland (genutzt)	3
Wälder und Gehölzstrukturen	
B 212 Gewässer-Begleitgehölz (mittlere Ausprägung)	10
B 322 Baumgruppe mit gebietsfremden Arten und mittlerer Ausprägung	8
Freiflächen des Siedlungsbereichs	
P 11 Park- und Grünanlagen ohne/mit Baumbestand junger bis mittlerer Ausprägung	5
P 21 Privatgärten und Kleingartenanlagen (Strukturmäßig)	5
Verkehrsflächen	
V 31 Rad-/Fußwege und Wirtschaftswege versiegelt	0
	1

Biotop-/Nutzungstypen Maßnahmen	Wertpunkte
Äcker, Grünland, Verlandungsbereiche, Ruderalfluren, Heiden und Moore	
A 11 Intensiv bewirtschaftete Äcker ohne oder mit stark verarmter Segetalvegetation	2
G 214 Artenreiches Extensivgrünland	12
Freiflächen des Siedlungsbereichs	
P 11 Park- und Grünanlagen ohne/mit Baumbestand junger bis mittlerer Ausprägung	5
Verkehrsflächen	
V 31 Rad-/Fußwege und Wirtschaftswege versiegelt	0

Wasserwirtschaftsamt Landshut

Vorhaben:	Gewässer I. Ordnung, Abens Hochwasserschutz Bad Gögging - Südost	Anlage:	7-2
Vorbereitender:	Freistaat Bayern	Plan-Nr.:	03.2
Landkreis:	Kelheim	Schutzvermerk/Dateiname:	
Gemeinde:	Stadt Neustadt an der Donau - Ortsteil Bad Gögging		
Vorbereitungsnummer:	010271202015	erf.:	09.03.2022
Maßstab:	1: 250/ 1:500	gepr.:	09.03.2022
		gepr.:	09.03.2022

Wasserwirtschaftsamt Landshut, Seligenhaler Straße 12, 84034 Landshut

09.03.2022 Datum: [Signature] 10.03.2022 Datum: [Signature]